

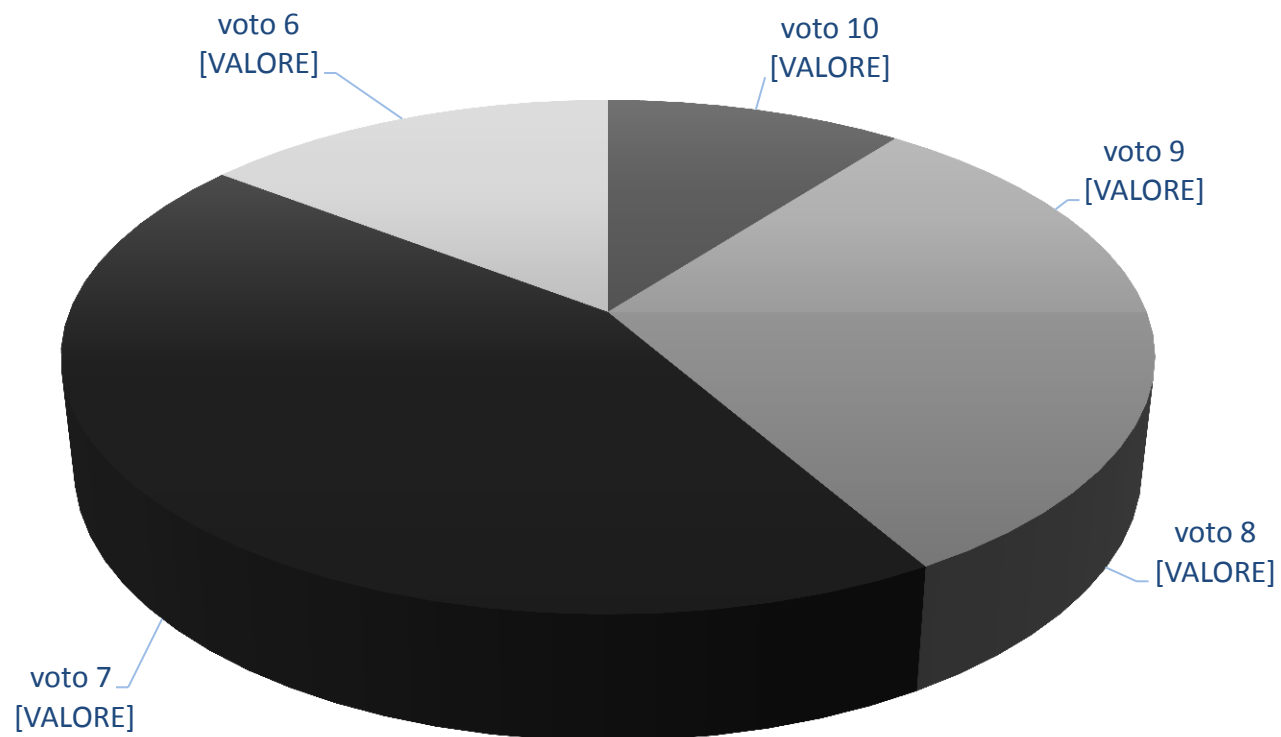

**SCRUTINIO FINALE CLASSI TERZE ANNO SCOLASTICO  
2015/2016**

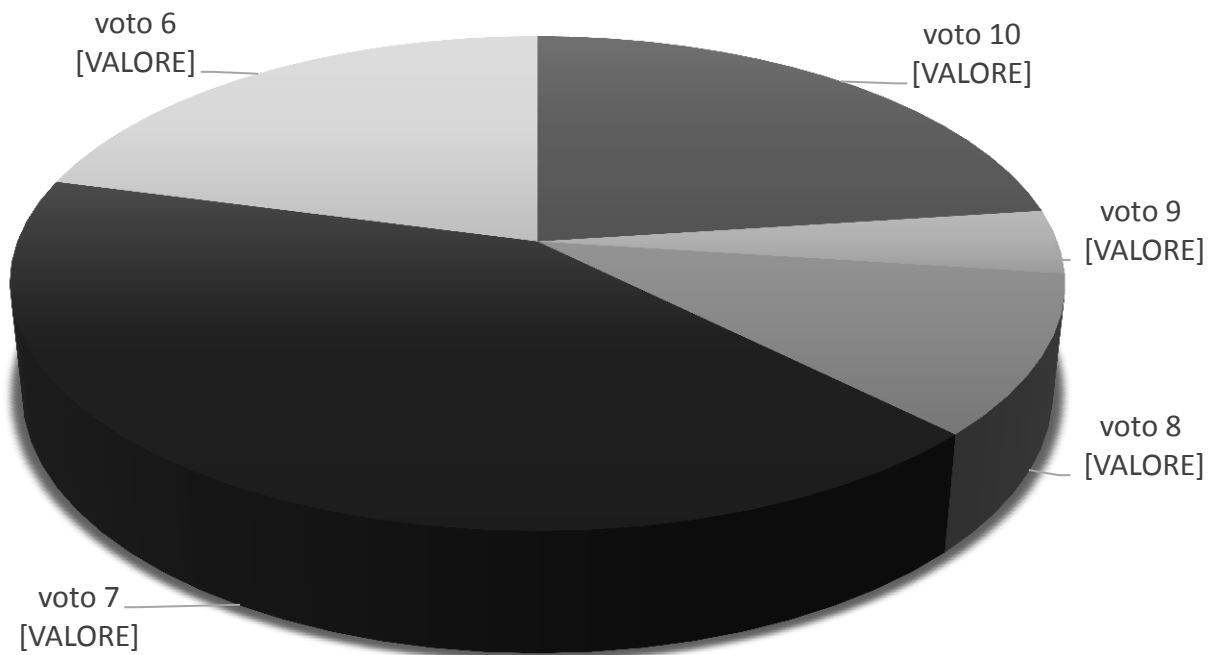

**ESAME DI STATO CONCLUSIVO DEL PRIMO CICLO  
ANNO SCOLASTICO 2015/2016**



**ISTITUZIONE EDUCATIVA "P. COLLETTA"**

SCUOLE PRIMARIE – SECONDARIE I e II GRADO( LICEO GINNASIO – LICEO CLASSICO EUROPEO)

C.so V. Emanuele, 298 – Tel.0825/1643101 - Fax 0825/1643102 83100 –AVELLINO

Cod.Fisc. 80009730641E –MAIL : [AVVC01000E@istruzione.it](mailto:AVVC01000E@istruzione.it)

**2° QUADRIMESTRE A. S. 2015/16**

**SCUOLA SECONDARIA DI II GRADO**  
**VALUTAZIONI CLASSI SECONDE PER FASCE DI VOTO FINE ANNO SC.**

INDICATORE	N° ALUNNI	% RISPETTO TOTALE ALUNNI CLASSI II (69)
6<M<7	16	23,18%
7<M<8	37	53,6%
8<M<9	15	21,7%
9<M<10	0	0%

--	--	--

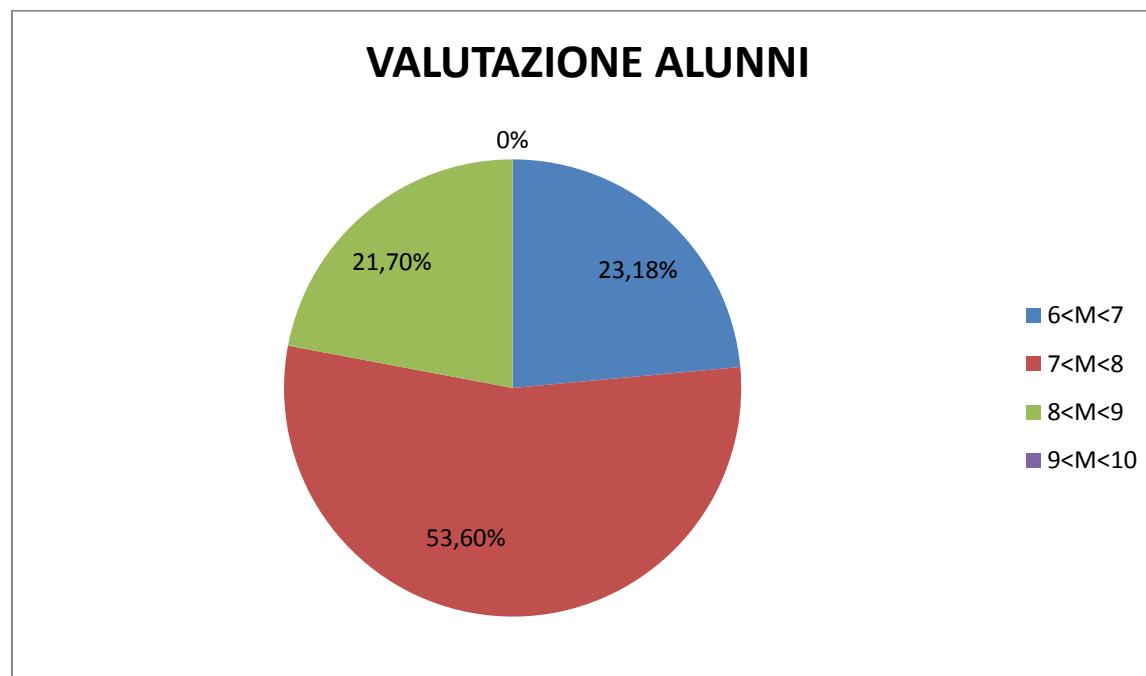

**SCUOLA SECONDARIA DI II GRADO**

**PER FASCE DI VOTO VALUTAZIONI CLASSI QUINTE FINE ANNO SC.**

INDICATORE	N° ALUNNI	% RISPETTO TOTALE ALUNNI CLASSI II
6<M<7	11	23,9%
7<M<8	19	41,3
8<M<9	12	26,1%
9<M<10	4	8,7

### VALUTAZIONE ALUNNI

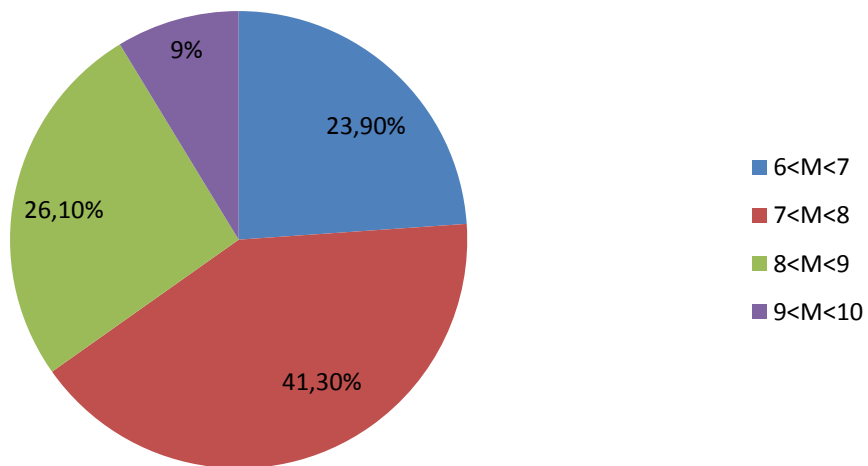

RISULTATI ESAME DI STATO 2016/17

CLASSE V LICEO CLASSICO

Totale Alunni : 17

PERCENTUALE ALUNNI PER FASCE DI VOTO

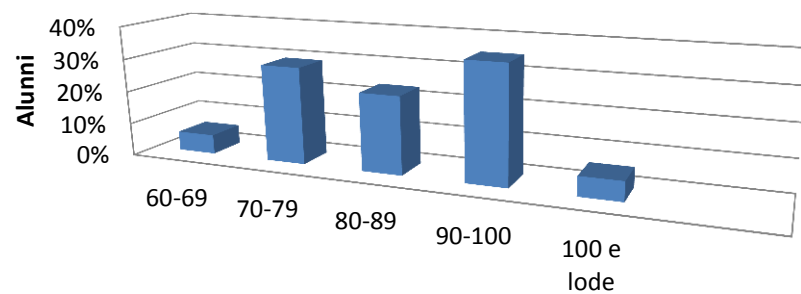

	60-69	70-79	80-89	90-100	100 e lode	
■ PERCENTUALE ALUNNI PER FASCE DI VOTO	6%	29%	24%	35%	6%	



CONVITTO NAZIONALE "PIETRO COLLETTA" - SCUOLA SECONDARIA DI PRIMO GRADO

MONITORAGGIO IN USCITA A.S. 2015-2016

---

CLASSE V A LICEO CLASSICO EUROPEO

Totale Alunni : 16

### PERCENTUALE ALUNNI PER FASCE DI VOTO

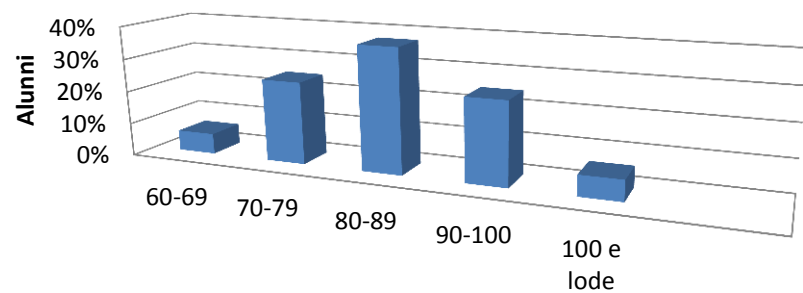

	60-69	70-79	80-89	90-100	100 e lode	
■ PERCENTUALE ALUNNI PER FASCE DI VOTO	6%	25%	38%	25%	6%	

**CONVITTO NAZIONALE “PIETRO COLLETTA” - SCUOLA SECONDARIA DI PRIMO GRADO**

**MONITORAGGIO IN USCITA A.S. 2015-2016**

---

CLASSE V B LICEO CLASSICO EUROPEO

Totale Alunni : 13

### PERCENTUALE ALUNNI PER FASCE DI VOTO

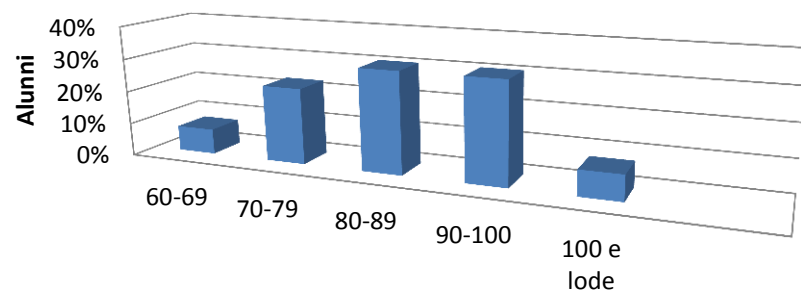

	60-69	70-79	80-89	90-100	100 e lode	
■ PERCENTUALE ALUNNI PER FASCE DI VOTO	8%	23%	31%	31%	8%	

CONVITTO NAZIONALE "PIETRO COLLETTA" - SCUOLA SECONDARIA DI PRIMO GRADO  
MONITORAGGIO IN USCITA A.S. 2015-2016

---

Scelta universitaria 2016/17 - V A liceo CLASSICO

ALUNNO/A	FACOLTA'	UNIVERSITA'
Ambrosone Adriana	Giurisprudenza	Federico II Napoli
Barbaro Valeria	Giurisprudenza	Suor Orsola Benincasa NA
Boccia Federica	Ottica e Optometria	Federico II Napoli

**CONVITTO NAZIONALE "PIETRO COLLETTA" - SCUOLA SECONDARIA DI PRIMO GRADO****MONITORAGGIO IN USCITA A.S. 2015-2016**

---

Cecala Mario	DAMS	Bologna
Cucciniello Fausta	Biotechnologie	Siena
Dario Giovanna	Biotechnologie	Benevento
Freda Angelo	Conservatorio	Avellino
Gasparro Giorgia	Biotechnologie	Siena
Genovese Filomena	Farmacia	Terni
Malanga Lorenzo	Scienze della Comunicazione	Fisciano UNISA
Masucci Alina Maria	Ingegneria Biomedica	Federico II Napoli
Michalopoulos Dimitra	Biologia	Federico II Napoli
Palumbo Alessia	Biotechnologie	Novara
Parenti Sabrina	Lingue e letterature Straniere	Istituto Un. Orientale NA
Pavarese Anna	Lettere Classiche	Fisciano UNISA
Romano Giannemilio	Conservatorio	Avellino
Tulimiero Carlomaria	Scienze Economiche	Luiss Roma

**CONVITTO NAZIONALE "PIETRO COLLETTA" - SCUOLA SECONDARIA DI PRIMO GRADO**  
**MONITORAGGIO IN USCITA A.S. 2015-2016**

---

Scelta universitaria 2016/17 - V A liceo europeo

Alunno	Facoltà	Università
1. Brogna Olimpia	Giurisprudenza	Università degli Studi di Napoli-Federico II
2. Camurato Carfagno Daniele	Scienze politiche	Università degli Studi di Salerno
3. Chiorazzo Domenico	Scienze del servizio sociale	Libera Università Maria Santissima Assunta (LUMSA)
4. Conte Angelo	Giurisprudenza	Università degli Studi di Napoli-Federico II
5. D'Amato Felice	Sociologia	Università degli Studi di Salerno

**CONVITTO NAZIONALE "PIETRO COLLETTA" - SCUOLA SECONDARIA DI PRIMO GRADO****MONITORAGGIO IN USCITA A.S. 2015-2016**

---

6. Gioia Emilia	Chimica	Università degli Studi di Napoli-Federico II
7. Iervolino Gennaro	Economia e management	Università degli Studi di Salerno
8. Iovino Emanuele	Giurisprudenza	Università degli Studi di Salerno
9. Lepore Costantino	Economia e management	Università degli Studi di Salerno
10. Lo Regio Nunzio	Business and Economics (CLaBE Buenos Aires Track)	Alma Mater Studiorum – Università di Bologna
11. Mazzeo Martina	Mediazione linguistica	Università degli Studi di Napoli - L'Orientale
12. Porciello Elena	Economia e gestione aziendale	Università Europea di Roma
13. Russo Vincenzo	Scienze motorie	Università degli Studi di Salerno
14. Sibilia Serena	Economia e commercio	Università degli Studi di Siena
15. Tartaglia Myriam	Scienze dei beni culturali: archeologia	Università degli Studi Suor Orsola Benincasa
16. Vitale Maria Cristina	Ingegneria aerospaziale	Università degli Studi di Napoli- Federico II



CONVITTO NAZIONALE "PIETRO COLLETTA" - SCUOLA SECONDARIA DI PRIMO GRADO

MONITORAGGIO IN USCITA A.S. 2015-2016

---

Scelta universitaria 2016/17 - V B liceo europeo

Alunno	Facoltà	Università
1. Caporale Adele Maria Pia	Sociologia e Criminologia	Università degli Studi "Gabriele d'Annunzio" – Chieti
2. Carpinelli Camilla	Ingegneria informatica	Università degli Studi di Salerno
3. Cioppa Carlo	N/A	N/A
4. Coluccino Elena	Scienze della formazione primaria	Università degli Studi di Salerno
5. De Feo Alessia	Giurisprudenza	Università degli Studi di Salerno
6. De Stefano Olga	N/A	N/A
7. Gaita Noemi	Giurisprudenza	Università degli Studi di Salerno
8. Galetta Ida	Lingue e letterature straniere	Università degli Studi di Salerno
9. Giardullo Camilla	Biotechnologie	Università degli Studi del Sannio di Benevento
10. Iandoli Mattia	N/A	N/A
11. Laezza André	Biotechnologie	Università degli Studi del Sannio di Benevento

CONVITTO NAZIONALE "PIETRO COLLETTA" - SCUOLA SECONDARIA DI PRIMO GRADO

MONITORAGGIO IN USCITA A.S. 2015-2016

---

12. Sbisà Antoniomaria	N/A	N/A
13. Tramonte Giorgia	N/A	N/A

## MONITORAGGIO INVALSI A. S. 2016/17

In relazione agli esiti delle prove Invalsi 2016, si riferisce quanto segue:

1. nella primaria i risultati, in Italiano ed in Matematica, appaiono significativamente superiori ai benchmark Campania, Sud ed Italia, con un trend in crescita dei punteggi percentuali nell'ultimo biennio. Si registra, inoltre, un miglioramento complessivo per quanto attiene alla variabilità tra classi, in diminuzione, rispetto agli esiti delle prove degli anni precedenti, ed inferiore ai range di riferimento nazionale: nelle quinte, pari all'1,2% (ESCS) sia in Italiano che in Matematica (11% Italia), nelle seconde in Italiano pari all'1,7% (Italia 8,2%), più alta in Matematica, con un dato pari al 18,6% rispetto all'11,2% nazionale.
2. Per la secondaria di primo grado, nelle classi terze, per le rilevazioni- prova nazionale, si confermano le tendenze positive degli esiti in Italiano ed in Matematica, mentre non viene fornito dall'Invalsi il dato relativo alla variabilità tra classi.
3. Per la secondaria di secondo grado si è, al momento, in attesa della restituzione da parte dell'Invalsi degli esiti delle prove 2016, su cui ci si riserva di riferire in un prossimo incontro.